Stabilis

Fusidate sodium

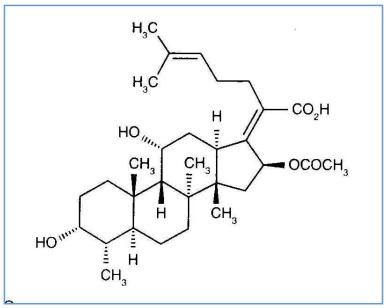

Торгова назва

Fucidin	Австрія, Малайзія, Нідерланди, Нова Зеландія, Об'єднані Арабські Емірати, Португалія, Швейцарія, Швеція
Fucidine	Марокко, Португалія, Туніс
Fusidate de sodium	Франція

Стійкість в розчинах

PVC		0,9 mg/ml	-20°C		365			22
PVC		2,3 mg/ml	4°C		162			1301
?		0.5 & 1 mg/ml	25°C	?	48			3661

Сумісність

		Fusidate sodium		3661
		Fusidate sodium		3661

Шлях введення

Список літератури

	Тип	Публікація
22	журнал	Sewell GJ, Palmer AJ. The chemical and physical stability of three intravenous infusions subjected to frozen storage and microwave thawing. Int J Pharm 1991 ; 72: 57-63.
1301	журнал	McLaughlin JP, Simpson C. The stability of reconstituted diethanolamine fusidate in a 5% dextrose infusion. Hosp Pharm Pract 1992 ; 2: 59-62.
3661	Виробник	Fusidate de sodium (Fucidine®) - Résumé des caractéristiques du produit Laboratoire Léo 2012

Словник

	Антибіотик		ін'єкція
	Торгова назва		Стійкість в розчинах
	Контейнер		молекула
	Концентрація		температура
	Зберігання		Тривалість стабільності
	Біоподібний		суперечливі дані
	Список літератури	PVC	Полівініл хлорид
	Натрію хлорид 0,9%		Берегти від світла
	День		Глюкоза 5%
?	Не визначено		NaCl 0,9% or Glucose 5%
?	Не визначено		годину
	Сумісність		З'єднання
	Розчинник		сумісний
	Шлях введення		Внутрішньовенне вливання
	Список літератури		Словник