Stabilis

Formoterol fumarate

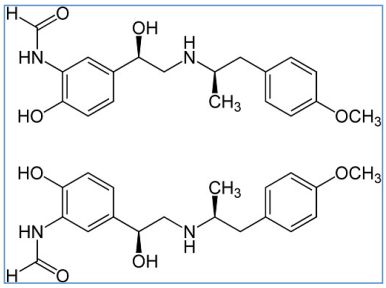

Độ ổn định khi trộn lẫn

		25°C	?	Budesonide : Sản phẩm thuốc thương mại 0,5 mg/2mL	1	3498
		25°C	?	Cromoglycate sodium : Sản phẩm thuốc thương mại 20 mg/mL	1	3498
		25°C	?	Ipratropium bromide : Sản phẩm thuốc thương mại 0,5 mg/2,5mL	1	3498
		25°C	?	N-acetylcysteine : Sản phẩm thuốc thương mại 100 mg/mL	1	3498

Tài liệu tham khảo

	Loại	Nguồn
3498	Tạp chí	Akapo S, Gupta J, martinez E, Mccrea C, Ye L, Roach M Compatibility and aerosol characteristics of formoterol fumarate mixed with other nebulizing solutions. Ann Pharmacotherapy 2008 ; 42, 10: 1416-1424.

T điển

	Thuốc kích thích beta giao cảm
	Độ ổn định khi trộn lẫn
	Tá d c
	Bao quản
	Th i gian ổn định
	Thủy tinh
	Gi
	T điển

	Khí dung
	Bao bì
	Nhiệt độ
	Phân t
	Mục lục
?	Không rõ
	Tài liệu tham khảo