Stabilis

Dipyridamol

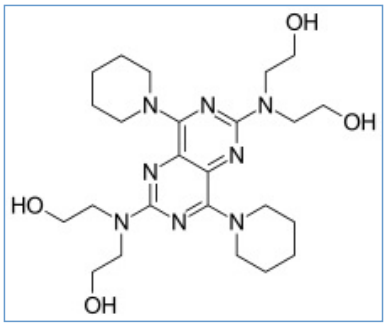

Stabilité des préparations

		300 mg Persantine®	Saccharinate de sodium 30 mg Sorbate de potassium 30 mg Acide citrique 30 mg Propylène Glycol 3 ml Methylcellulose 150 mg Arôme citron 75 mg Eau distillée >> 30 ml	25°C		30			2998
		300 mg Persantine®	Saccharinate de sodium 30 mg Sorbate de potassium 30 mg Acide citrique 30 mg Propylène Glycol 3 ml Methylcellulose 150 mg Arôme citron 75 mg Eau distillée >> 30 ml	4°C		30			2998
		1,5 g ® = ?	SyrSpend SF PH4® >> 150 mL	2-8°C		90			3999
		1,5 g ® = ?	SyrSpend SF PH4® >> 150 mL	20-25°C		90			3999
		1200 mg ?	OraPlus® / OraSweet® (1:1) >> 120 ml	25°C		60			2433
		1200 mg ?	OraPlus® / OraSweet SF® (1:1) >> 120 ml	25°C		60			2433
		1200 mg ?	Sirop de cerise >> 120 ml	25°C		60			2433

		1200 mg ?	OraPlus® / OraSweet® (1:1) >> 120 ml	4°C		60			2433
		1200 mg ?	OraPlus® / OraSweet SF® (1:1) >> 120 ml	4°C		60			2433
		1200 mg ?	Sirop de cerise >> 120 ml	4°C		60			2433

Bibliographie

	Type	Source
2433	Revue	Allen LV, Jr, Erickson MA, Stability of baclofen, captopril, diltiazem hydrochloride, dipyridamole, and flecainide acetate in extemporaneously compounded oral liquids Am J Health-Syst Pharm 1996 ; 53: 2179-2184.
2998	Revue	Ameer B, Callahan RJ, Dragotakes SC et al. Preparation and stability of an oral suspension of dipyridamole. J Pharm Technol 1989 ; 5: 202-205.
3999	Revue	De Oliveira Ferreira, Polonini H, Loures da Silva S, Buzinari Aglio N.C, Abreu J, Fernandes Brand?o M.A. Stability of Acetazolamide, Baclofen, Dipyridamole, Mebeverine Hydrochloride, Propylthiouracil, Quinidine Sulfate, and Topiramate Oral Suspensions in SyrSpend SF PH4. Int J Pharm Compound 2017 ; 21:4 :339-346

Dipyridamol

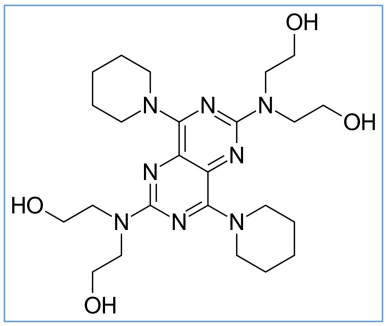

Noms commerciaux

Dipiridamol	Colombie, Pérou
Dipiridamole	Canada, Etats Unis d'Amérique
Maxicardil	Argentine
Persantin	Australie, Autriche, Chili, Colombie, Espagne, Grande Bretagne, Grèce, Iran, Italie, Mexique, Pays bas, Vénézuela
Persantine	Belgique, Canada, France, Luxembourg, Maroc, Tunisie

Compatibilités

		Dipyridamol : 5 mg/ml Caffeine : 10 mg/ml	∅	3964
		Dipyridamol : 5 mg/ml Meropenem : 50 mg/ml		4319

Bibliographie

	Type	Source
3964	Revue	Audet M.A, Forest E, Friciu M, Forest J.M, Leclair G. Compatibilité du citrate de caféine injectable avec plusieurs autres médicaments. Pharmactuel 2017 ; 50,1 : 27-33.
4319	Revue	Lessard J-J, Caron E, Schérer H, Forest J-M, Leclair G. Compatibility of Y-site Injection of Meropenem Trihydrate With 101 Other Injectable Drugs. Hosp Pharm 2020 ; 55, 5: 332-337.

Dictionnaire

Vasodilatateur	Solution buvable
Stabilité des préparations	Contenant
Origine	Excipient
Température	Conservation
Durée de stabilité	Biosimilaire
Données conflictuelles	Bibliographie
Verre	Comprimés
A l'abri de la lumière	Jour
Flacon plastique	Poudre
Bibliographie	Injectable
Noms commerciaux	Compatibilités
Molécule	Solvant
Précipitation immédiate	Incompatible
Aucun	Eau pour préparation injectable
Dictionnaire	